Como funciona o PNLD

Do edital à sala de aula

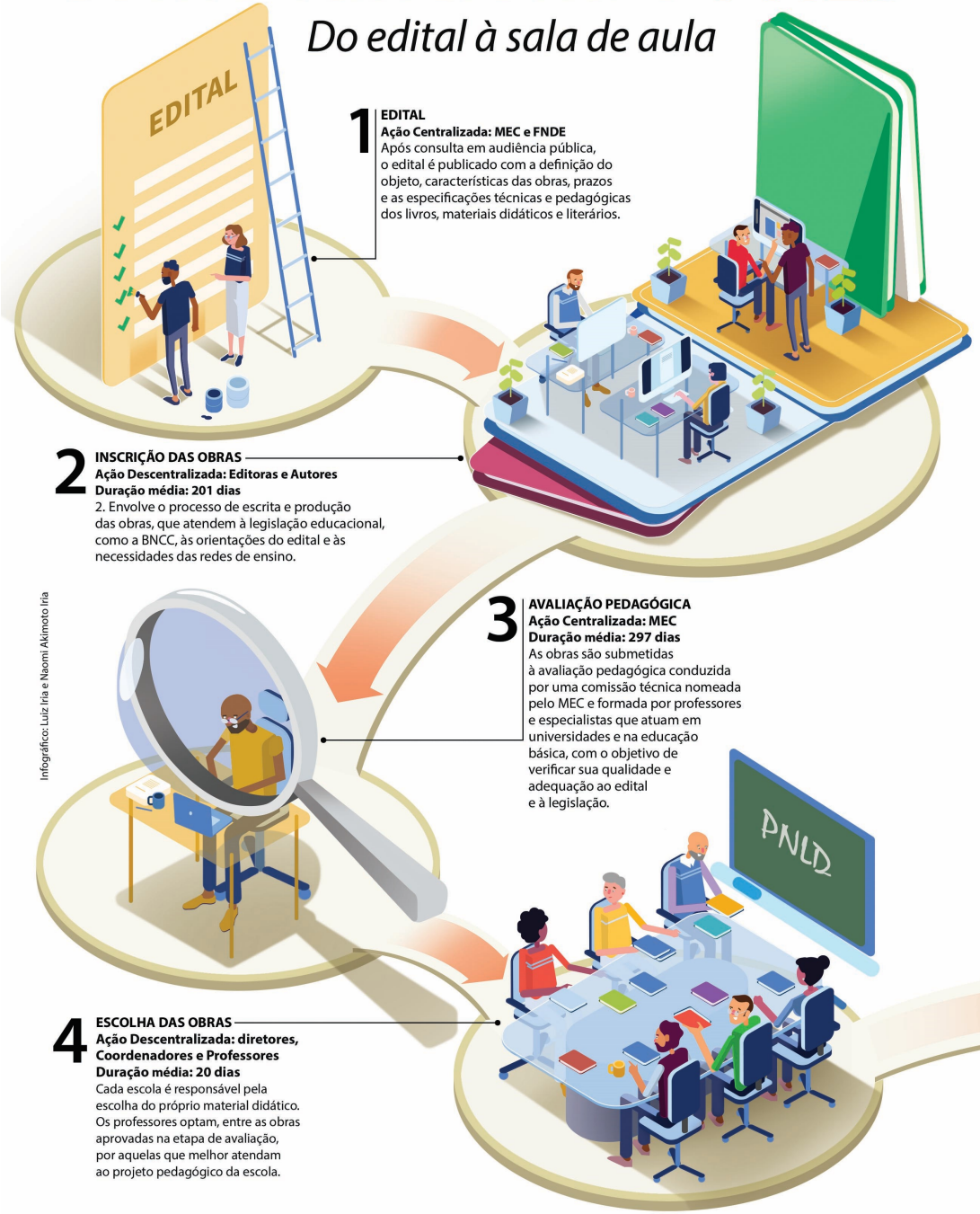

1 EDITAL
Ação Centralizada: MEC e FNDE
Após consulta em audiência pública, o edital é publicado com a definição do objeto, características das obras, prazos e as especificações técnicas e pedagógicas dos livros, materiais didáticos e literários.

2 INSCRIÇÃO DAS OBRAS
Ação Descentralizada: Editoras e Autores
Duração média: 201 dias
2. Envolve o processo de escrita e produção das obras, que atendem à legislação educacional, como a BNCC, às orientações do edital e às necessidades das redes de ensino.

3 AVALIAÇÃO PEDAGÓGICA
Ação Centralizada: MEC
Duração média: 297 dias
As obras são submetidas à avaliação pedagógica conduzida por uma comissão técnica nomeada pelo MEC e formada por professores e especialistas que atuam em universidades e na educação básica, com o objetivo de verificar sua qualidade e adequação ao edital e à legislação.

4 ESCOLHA DAS OBRAS
Ação Descentralizada: diretores, Coordenadores e Professores
Duração média: 20 dias
Cada escola é responsável pela escolha do próprio material didático. Os professores optam, entre as obras aprovadas na etapa de avaliação, por aquelas que melhor atendam ao projeto pedagógico da escola.

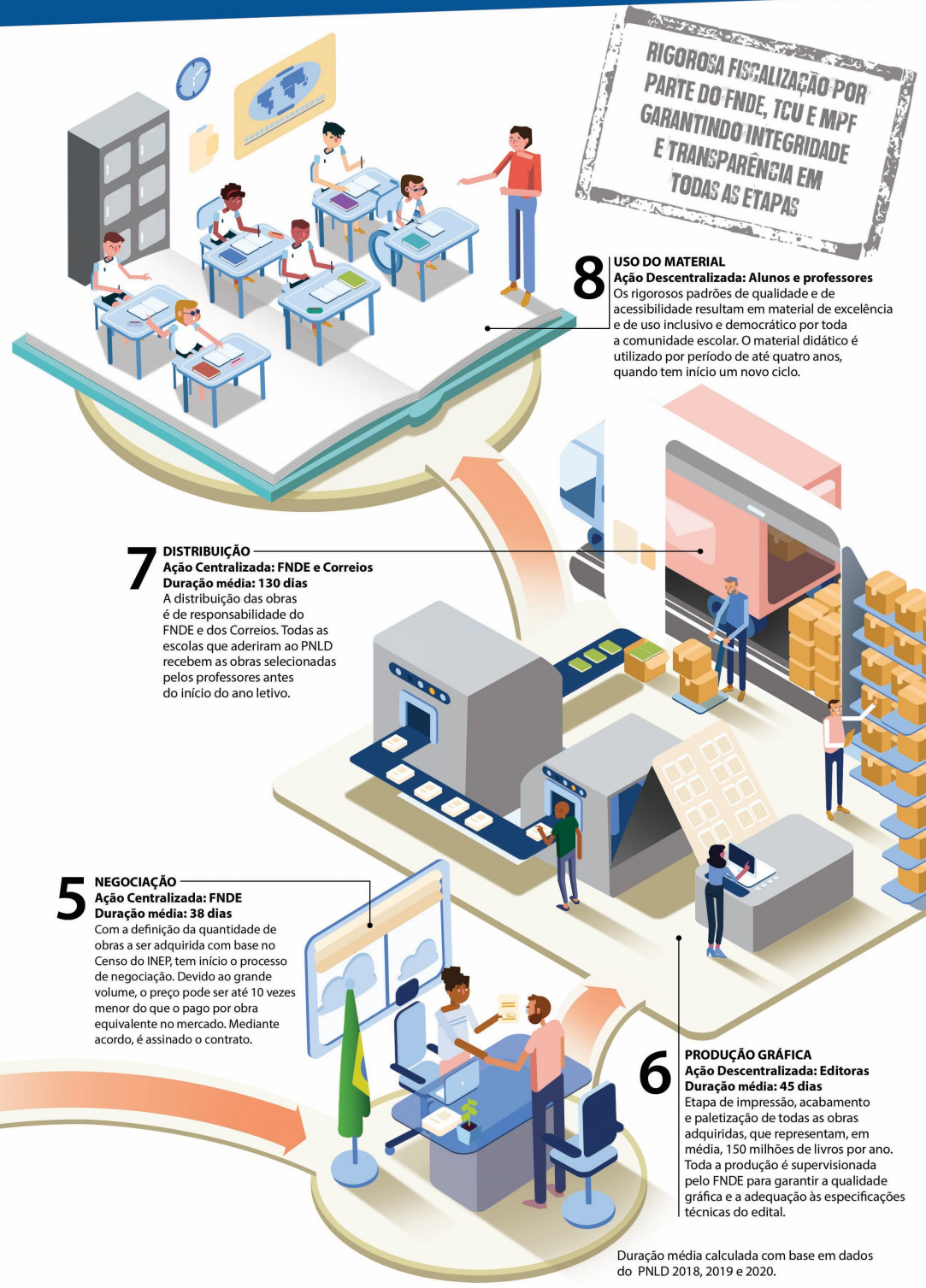

5 NEGOCIAÇÃO
Ação Centralizada: FNDE
Duração média: 38 dias
Com a definição da quantidade de obras a ser adquirida com base no Censo do INEP, tem início o processo de negociação. Devido ao grande volume, o preço pode ser até 10 vezes menor do que o pago por obra equivalente no mercado. Mediante acordo, é assinado o contrato.

6 PRODUÇÃO GRÁFICA
Ação Descentralizada: Editoras
Duração média: 45 dias
Etapa de impressão, acabamento e paletização de todas as obras adquiridas, que representam, em média, 150 milhões de livros por ano. Toda a produção é supervisionada pelo FNDE para garantir a qualidade gráfica e a adequação às especificações técnicas do edital.

7 DISTRIBUIÇÃO
Ação Centralizada: FNDE e Correios
Duração média: 130 dias
A distribuição das obras é de responsabilidade do FNDE e dos Correios. Todas as escolas que aderiram ao PNLD recebem as obras selecionadas pelos professores antes do início do ano letivo.

8 USO DO MATERIAL
Ação Descentralizada: Alunos e professores
Os rigorosos padrões de qualidade e de acessibilidade resultam em material de excelência e de uso inclusivo e democrático por toda a comunidade escolar. O material didático é utilizado por período de até quatro anos, quando tem início um novo ciclo.

Duração média calculada com base em dados do PNLD 2018, 2019 e 2020.

Infográfico: Luiz Iria e Naomi Akimoto Iria